



SISTEMA IBIX CONTROL DE ASISTENCIA

CONTÁCTANOS

www.ibix.com

81 8191 6000

informes@ibix.com

El Sistema de Control de Asistencia de Personal de IBIX es un software que te permite llevar registro automático del tiempo laborado e incidencias del personal en base a los turnos y políticas definidas por la empresa.

Características del Sistema



Reportes sencillos de analizar con información completa y exacta

Opción de generar un gran número de reportes con los que cuenta el sistema, como los son los reportes de checadas, asistencias, ausentismos, retardos, tiempo extra, pre-nómina, comedor y control de acceso.



Marcas de relojes líderes en el mercado

Manejando Marcas de relojes líderes en el mercado a Nivel Mundial e integrando Nuevas marcas utilizando identificación de personal en 1 y 2 segundos.



Reportes dinámicos a Excel

El sistema permite diseñar y guardar plantillas de reportes en Excel con los datos de trabajadores que se deseen, teniendo disponibles todos los Datos de los trabajadores, la información de los turnos de la semana, la primer y ultima checada del día, así como datos de la pre-nómina.



Turnos Configurables

Opción para definir las Horas de Entrada, Horas de Comida y Horas de Salida válidas para los trabajadores asignados a dicho turno con la finalidad de evaluar, a través de los Reportes, las checadas realizadas por los trabajadores



Exportación a Pre-Nómina.

El sistema cuenta con una interface de exportación de nómina con soporte a más de 20 sistemas de nómina



Base de datos Microsoft Access o Microsoft SQL Server

Opción a base de Datos MSAccess (incluida) o Base de Datos con alta seguridad SQLServer Express (versión gratuita), Standard o Enterprise.

Configuración de Usuarios.



El sistema permite configurar las opciones a las que el usuario tiene acceso de esta forma definir las tareas que puede realizar un usuario en específico. las empresas, celdas y departamentos a las que tiene permitido acceder.



Conceptos de Ausentismo

Manejo ilimitado de conceptos de ausentismos, se dan de alta los conceptos que la empresa utiliza como justificante de faltas de los trabajadores.



Credencial.

El sistema permite el diseño e Impresión de Credencial con Código de Barras, Fotografía del empleado



Autorización de Tiempo Extra

Módulo mediante el cual se podrá autorizar o cancelar tiempo extra realizado durante un periodo en específico por los trabajadores. El sistema IBIX detecta automáticamente mediante las checadas y turnos asignados si un trabajador realizó tiempo extra.

Catálogo de Trabajadores

El sistema IBIX Control de Asistencia cuenta con un catálogo de trabajadores con fotografía y pueden ser catalogados por Área, Departamento, Centros de Costos, Categoría de Trabajador, Grupo, Celda, Tipo de Empleado y Centro de Trabajo.

Entre los datos que se pueden almacenar del trabajador se encuentran las credenciales como el puesto, C.U.R.P, I.M.S.S, R.F.C. los accesos asignados al trabajador y sus rotaciones. Además de estos datos preestablecidos se pueden agregar datos adicionales diseñados en el catálogo campos los cuales pueden ser tipo Texto, Número o Fecha.

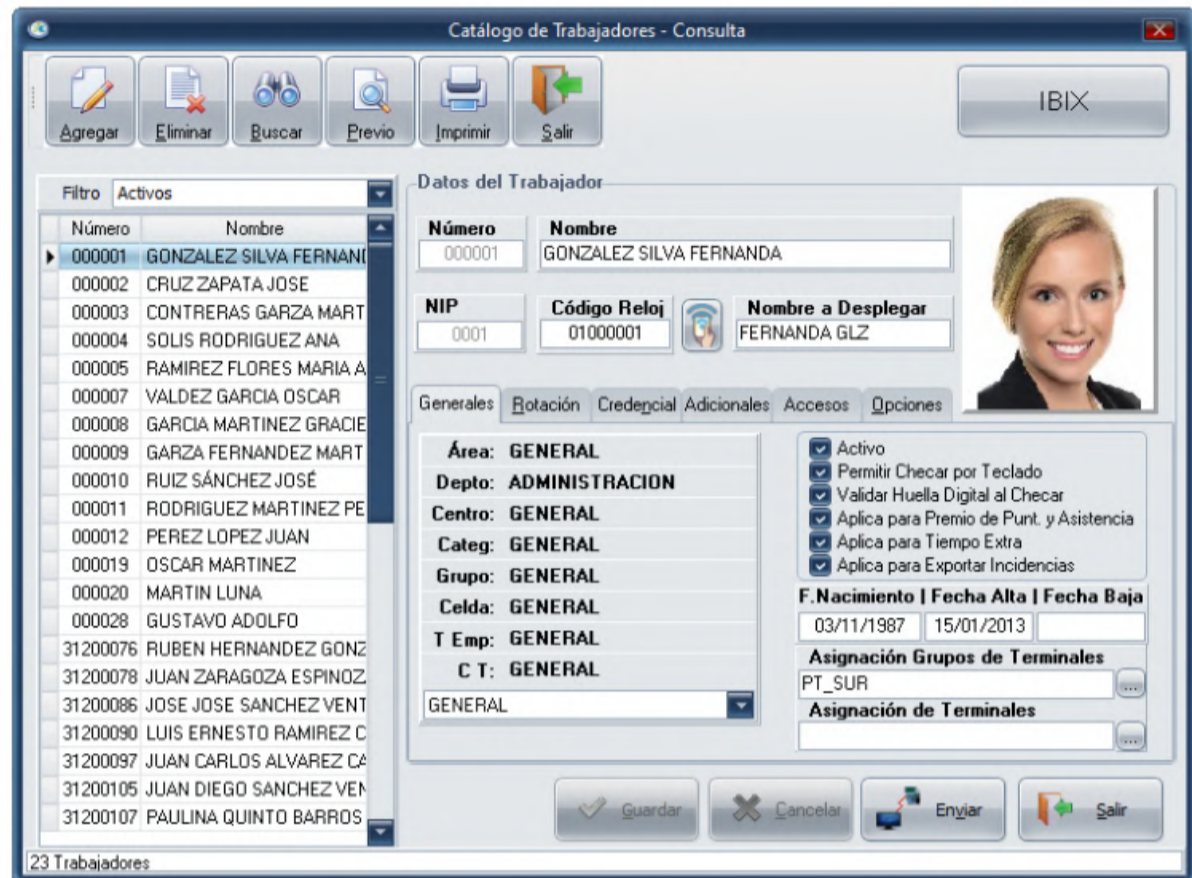

Impresión de Credenciales

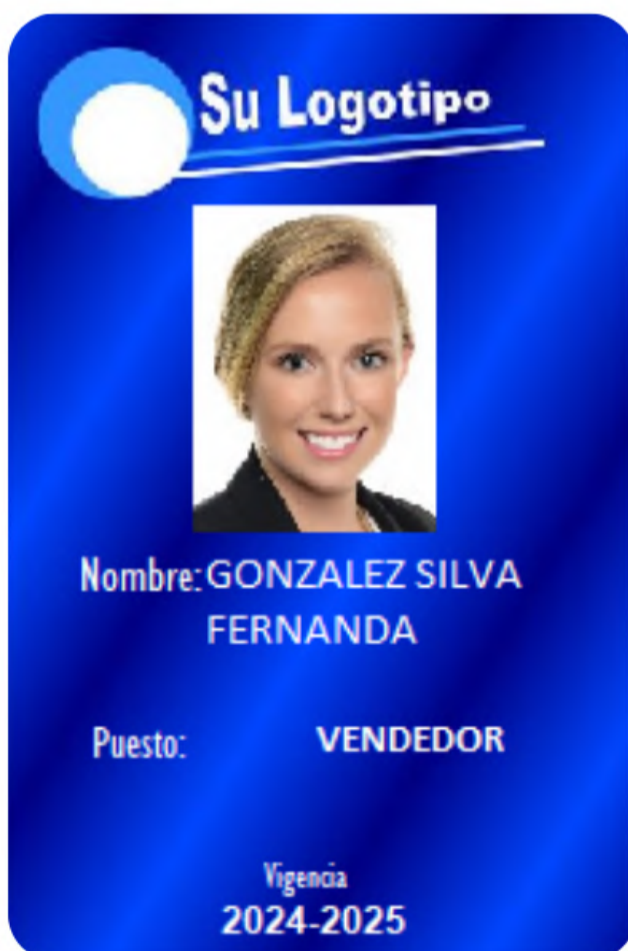

El sistema IBIX Control de Asistencia nos permite el diseño e impresión de credenciales, para el diseño de la credencial se tienen disponibles todos datos del trabajador como: Categoría, Número de Trabajador, Nombre, Nombre Corto, Fotografía, Clave de Credencial para el código de barras, Puesto, RFC, IMSS, etc.

Además, se tienen otros objetos que se pueden añadir al diseño como líneas, figuras geométricas, colores en letras y fondos. Podrá también si lo desea agregar logotipos o imágenes que desee (por ejemplo, para usar como fondo de la credencial).

Reportes

El Sistema Control de Asistencia cuenta con más de 40 reportes los cuales pueden ser filtrados por rango de fechas facilitando la selección del período y sin necesidad de realizar cierres del período. También se puede seleccionar filtros por Trabajador, Área, Departamento, Centro, Categoría, Grupo, Celda, Tipo de Empleado y Turno. Se pueden exportar los reportes a Archivo Texto, Word, Excel o PDF.

| IBIX, S.A. DE C.V. | | REPORTE DE ASISTENCIA DETALLE DEL 01/01/2024 AL 12/01/2024 | | | | | | | | | | | | 12/06/2024 11:29 AM | | | | | |
|-----------------------------------|---------------------------|--|----------------|--------------|----|----|----|-----------------------|----|----|----|--------------------------|----|------------------------|----|---------|----|----|--|
| Selección Parcial de Trabajadores | | | | | | | | | | | | | | | | | | | |
| Trabajador | | Lu | Ma | Mi | Ju | Vi | Sa | Do | Lu | Ma | Mi | Ju | Vi | TOTALES | | | | | |
| | | 01 | 02 | 03 | 04 | 05 | 06 | 07 | 08 | 09 | 10 | 11 | 12 | AA | CI | CA | XX | | |
| 000001 | GONZALEZ SILVA FERNANDA | PE FJ AA AA AA AA | AA VA VA VA VA | | | | | 5 | | | | | 6 | | | | | | |
| 000002 | CRUZ ZAPATA JOSE | FJ FJ AA AA AA AA DD | XX XX XX XX XX | | | | | 4 | | | 2 | | | 5 | | | | | |
| 000003 | CONTRERAS GARZA MARTIN | FJ FJ AA AA AA AA DD | XX XX IN XX XX | | | | | 4 | | | 3 | | | 4 | | | | | |
| 000004 | SOLIS RODRIGUEZ ANA | FJ FJ AA AA AA AA DD | XX XX XX XX XX | | | | | 4 | | | 2 | | | 5 | | | | | |
| 000005 | RAMIREZ FLORES MARIA ALMA | AA XX AA AA AA AA DD | XX XX XX XX XX | | | | | 5 | | | | | 6 | | | | | | |
| Trabajadores Reportados: | | 5 | | Asistencias: | | 22 | | Checadas Incompletas: | | 0 | | Conceptos de Ausentismo: | | 13 | | Faltas: | | 20 | |

Reporte Asistencia

| IBIX, S.A. DE C.V. | | REPORTE PRENOMINA DEL 01/01/2024 AL 07/01/2024 | | | | | | | 12/06/2024 11:18 AM | | |
|---|---------------------------|--|-----------------|-----------------|-----------------|-----------------|-------|-------|------------------------|--|--|
| Trabajador | Departamento | Turno | Faltas | PyA | Tiempo Normal | Tiempo Extra | | | | | |
| 000005 | RAMIREZ FLORES MARIA ALMA | GRAL | E | 1 | 30:00 | 00:00 | 00:00 | 09:00 | | | |
| E | E | E | E | E | ES | Dom-07 Descanso | | | | | |
| Lun-01 08:00 ET | Mar-02 FALTA | Mie-03 08:10 EI | Jue-04 08:05 ET | Vie-05 07:45 ET | Sab-06 09:00 ET | | | | | | |
| Lun-01 18:00 ST | | Mie-03 18:15 ST | Jue-04 18:14 ST | Vie-05 18:03 ST | Sab-06 12:00 ST | | | | | | |
| Lun-01 09:00FES | | Mie-03 09:00HRS | Jue-04 09:00HRS | Vie-05 09:00HRS | Sab-06 03:00HRS | | | | | | |
| HAGO CONSTAR QUE LO DESCRITO EN ESTE REPORTE FUE CHECADO POR MI Y CORRESPONDE A MI REGISTRO DIARIO DEL PERIODO. | | | | | | | | | | | |
| _____ FIRMA DEL TRABAJADOR | | | | | | | | | | | |

Reporte Pre-Nómina

Reportes



IBIX, S.A. DE C.V.
REPORTE DE TIEMPO EXTRA DEL 01/01/2024 AL 07/01/2024

12/06/2024
11:36 AM

| Fecha | Turno | Checadas | | Supervisor | Tiempo Extra |
|---------------------------------|---------------------------|-----------------------|-----------------|-----------------------------|--------------|
| 000001 | GONZALEZ SILVA FERNANDA | Depto: ADMINISTRACION | | | |
| 03/01/2024 | D | Mie/03 05:48 ET | Mie/03 15:40 SI | 001 FERNANDO GONZALEZ PEREZ | 01:00 |
| Total: | | | | | 01:00 |
| 000002 | CRUZ ZAPATA JOSE | Depto: ADMINISTRACION | | | |
| 01/01/2024 | N | Dom/31 22:30 ET | Lun/01 06:00 ST | | 07:00 |
| 03/01/2024 | N | Mar/02 22:10 ET | Mie/03 09:16 SI | 002 PEDRO ARANDA MARTINEZ | 03:00 |
| Total: | | | | | 10:00 |
| 000003 | CONTRERAS GARZA MARTIN | Depto: ADMINISTRACION | | | |
| 01/01/2024 | T | Lun/01 14:30 ET | Lun/01 22:30 ST | | 07:30 |
| 06/01/2024 | T | Sab/06 14:28 ET | Sab/06 22:30 ST | | 07:00 |
| | | Sab/06 22:31 EI | Dom/07 06:00 SI | | |
| Total: | | | | | 14:30 |
| 000005 | RAMIREZ FLORES MARIA ALMA | Depto: ADMINISTRACION | | | |
| 01/01/2024 | E | Lun/01 08:00 ET | Lun/01 18:00 ST | | 09:00 |
| Total: | | | | | 09:00 |
| 000012 | PEREZ LOPEZ JUAN | Depto: MANTENIMIENTO | | | |
| 01/01/2024 | D | Lun/01 05:55 ET | Lun/01 17:32 SI | | 11:00 |
| Total: | | | | | 11:00 |
| Total de Trabajadores: 5 | | | | Total General: | 45:30 |

Reporte Tiempo Extra



IBIX, S.A. DE C.V.
REPORTE RETARDOS DEL 01/01/2024 AL 31/05/2024

26/06/2024
11:19 AM

Selección Parcial de Trabajadores

/Marca Retardos>=4minutos /Marca Retardos>=8minutos

| Trabajador | Retardos | Tiempo | Checadas con Retardos |
|----------------------------------|-----------------|--------|--|
| 000005 RAMIREZ FLORES MARIA ALMA | 2 | 00:15 | Mie 03/01/24 08:10 -> 00:10 Jue 04/01/24 08:05 -> 00:05 |
| Trabajadores: 1 | Total Retardos: | 2 | 00:15 |

Reporte Retardos

Reportes



IBIX, S.A. DE C.V.
REPORTE CONTROL DE ACCESOS DEL 01/01/2024 AL 31/01/2024

26/06/2024
11:10 AM

| Trabajador | Depto. | Checada | Tipo | Terminal | Supervisor |
|---------------------------------|--------|------------------------|------|----------|------------|
| 000008 GARCIA MARTINEZ GRACIELA | ALMAC | Lun 01/Ene/24 06:00:00 | | 4 | |
| | ALMAC | Lun 01/Ene/24 08:00:00 | | 4 | |
| | ALMAC | Lun 01/Ene/24 10:00:00 | | 4 | |
| | ALMAC | Lun 01/Ene/24 18:00:00 | | 4 | |
| 000009 GARZA FERNANDEZ MARTHA | ADMON | Mar 02/Ene/24 09:30:00 | | 4 | |
| | ADMON | Mar 02/Ene/24 12:50:00 | | 4 | |
| | ADMON | Mar 02/Ene/24 14:10:00 | | 4 | |
| | ADMON | Mar 02/Ene/24 17:30:00 | | 4 | |

Reporte Acceso



IBIX, S.A. DE C.V.
REPORTE DE CONSUMOS POR EMPLEADO DETALLADO DEL 01/01/2024 AL 31/01/2024

10/06/2024
11:35 AM

| Número | Nombre | Fecha Consumo | Terminal | Opción Menú | Costo Empleado |
|---------------------------------|--------|--------------------|----------|----------------------------|----------------|
| 000001 GONZALEZ SILVA FERNANDA | | Lun 01/01/24 15:25 | 3 | Comida Normal s/Refresco | \$8.00 |
| | | | | | \$8.00 |
| 000002 CRUZ ZAPATA JOSE | | Lun 01/01/24 14:25 | 3 | Postre | \$5.00 |
| | | Mar 02/01/24 05:25 | 3 | Refresco | \$1.50 |
| | | | | | \$6.50 |
| 000003 CONTRERAS GARZA MARTIN | | Lun 01/01/24 15:30 | 3 | Comida Especial c/Refresco | \$28.00 |
| | | Mar 02/01/24 15:35 | 3 | Comida Normal c/Refresco | \$8.00 |
| | | Mie 03/01/24 15:40 | 3 | Comida Normal s/Refresco | \$8.00 |
| | | | | | \$44.00 |
| 000004 SOLIS RODRIGUEZ ANA | | Lun 01/01/24 16:00 | 3 | Postre | \$5.00 |
| | | Mar 02/01/24 16:10 | 3 | Refresco | \$1.50 |
| | | Mie 03/01/24 16:05 | 3 | Comida Especial c/Refresco | \$28.00 |
| | | Jue 04/01/24 16:15 | 3 | Comida Normal c/Refresco | \$8.00 |
| | | | | | \$42.50 |
| 000011 RODRIGUEZ MARTINEZ PEDRO | | Mar 02/01/24 06:32 | 3 | Comida Normal c/Refresco | \$8.00 |
| | | Mie 03/01/24 06:43 | 3 | Comida Especial c/Refresco | \$28.00 |
| | | | | | \$36.00 |

Costo Total

\$137.00

Reporte Comedor

Firmas para Reportes

El Sistema Control de Asistencia cuenta con la opción para diseñar y agregar a los reportes, un espacio dedicado cuando se quiere que el trabajador firme de conformidad el registro de sus checadas, se marca la opción de Incluir firma del Trabajador en el Reporte de Pre Nómina, en otro caso si se necesita que el reporte lo firme por ejemplo el gerente de área o el supervisor se puede crear una plantilla con estos espacios para las firmas necesarias.

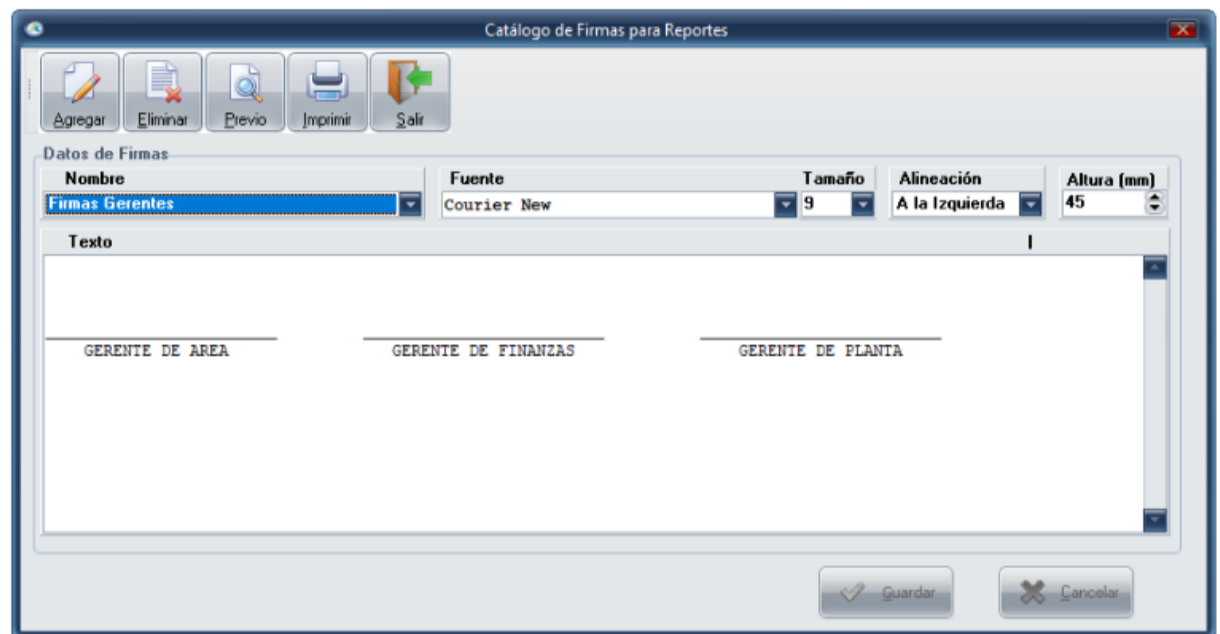

Interfaces a Nóminas

Las incidencias generadas en el proceso de Reloj Checador y Control de Asistencia pueden ser exportadas como archivo de pre-nómina hacia algunos de los Sistemas de Nómina existentes en el mercado. También se pueden desarrollar interfaces para Sistema de Nómina Proprietarios.

- AASASOFT
- ADAM
- APSI
- ASISTENTISS-SAR
- ASPEL NOI
- ASPEL NOI 7
- AVANCE
- C&ELMS
- CFE 01
- CONTPAQi
- SONARH
- SUPER NOMINA
- TALAVIE
- ESLABON
- FORTIA
- GMP
- IBIX
- INTELEXION
- INTELEXION02
- INTELISIS
- INTELISIS 02
- INTELISIS 03
- HARWEB
- MACRO PRO
- TARIK
- TRESS Checadas
- TRESS Incidencias
- META4
- MICROSIP
- MICROSOFT DYNAMICS
- NGA HRX
- NOM2001
- NOMIPAQ
- NOMINAPLUS
- ORACLE HCM
- OUTNOM
- PEOPLESOFT
- RHSIETE
- SAP
- SAP 02
- SAP 03
- SAP 04
- SAP 05
- SAP 06
- SAP 07
- SICOSS
- SIPROSS
- SKAPH
- SOLOMON
- VENTURESSOFT
- VITAL Incidencias
- VITAL Laboratorio

Licencias

| Características de Sistema IBIX | IBIX Connect | IBIX One | IBIX StdSQL | IBIX ProSQL Ilimitada |
|---|----------------------------|----------------------------|--------------------------|--------------------------|
| Número de Empleados | N | 100 | 300 | ilimitado |
| Número de Empresas (Razón Social) | N | 1 | 3 | 10 |
| Numero de Relojes Checadores | N | 1 | 3 | 10 |
| Número de Usuarios | Multiusuario Departamental | Multiusuario Departamental | Multiusuario Empresarial | Multiusuario Empresarial |
| Clasificación de Trabajadores por Empresa/Departamento/Categoría/Grupo/etc. | | ✓ | ✓ | ✓ |
| Catálogos de Supervisores, Usuarios, Conceptos de Ausentismo y Días Festivos | | ✓ | ✓ | ✓ |
| Catálogo de Turnos y Rotación de Turnos Automático. | | ✓ | ✓ | ✓ |
| Reportes de Checadas Básicos | ✓ | ✓ | ✓ | ✓ |
| Reportes de Asistencia, Faltas, Tiempo Extra, Tarjeta Reloj y Prenómina. | | ✓ | ✓ | ✓ |
| Exportación de Incidencias de Prenómina. | | ✓ | ✓ | ✓ |
| Sistema Multiusuario y Multiempresa | | ✓ | ✓ | ✓ |
| Integración de Control de Asistencia, Control de Acceso y Consumos de Comedor | | ✓ | ✓ | ✓ |
| Recolector Automático de Checadas | | ✓ | ✓ | ✓ |
| Base de Datos MSAccess | ✓ | ✓ | ✓ | ✓ |
| Base de Datos MS SQL Server | | ✓ | ✓ | ✓ |

Terminales

IBIX 80K



IBIX

SUPREMA

BioStation 3

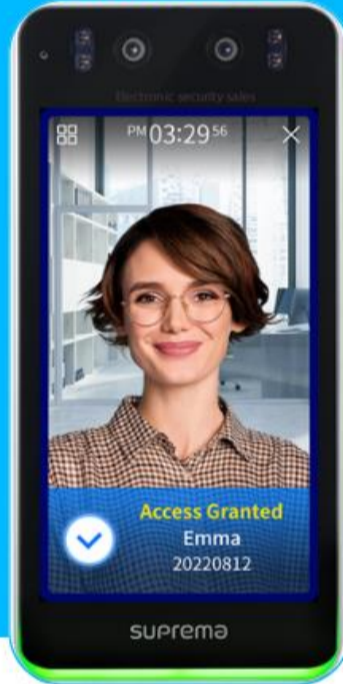

BiOLite N2



FaceStation-F2



ZKTeco G3



SpeedFaceV5LP-ID



ZKTeco K40

ZKTeco

Especificaciones

| | |
|------------------------------|--|
| Sistema Operativo Compatible | Windows 10 x32 o x64 y Windows 11 |
| Almacenamiento | Al menos 200 MB libres de espacio en disco |
| RAM | 4 GB mínimo |
| Base de datos | MS Access (4 GB libre), SQL Server 2012 x32 o x64, 2015 SQL14 (antes Hekaton), SQL16, vNext 2017, Dafne y 2022 SQL(*25 GB libre) |

*El tamaño del almacenamiento en memoria de las bases de datos está calculado para un total de 10,000 trabajadores

Contacto

 IBIX Monterrey (oficina matriz): 81 8191 6000

 IBIX Ciudad de México: 55 9000 0300

 IBIX León: 477 344 0700

 800 000 IBIX

 informes@ibix.com

 www.ibix.com

 León XIII #1112
Col. Villa de San Antonio
C.P. 67112
Guadalupe, N.L., México